

ምክንኻን ናይ ውሉድካ ኣስናንን ግርጻንን

ትሕቲ 18 ወርሓት

ውሉድካ ኣስናኑ ምሕጻብ ዘይፈቱ እንተ ኹይኑ፤ ኸትፍትን ትኸእል ኢኻ ስኑ ንከጸርይ መዝሙር ብምዝማር ወይ ውሉድካ መጻወቲ ክጻወት ብምፍቃድ። ካብ ዝኹነ ይኹን ንላዕሊ ቐልጢፍካ ምጽራይ እውን ይሓይሽ። ስለዚ ውሉድካ ምሕጻብ ንቡር ክፍሊ መዓልታዊ ንጥፊታቱ ምዃኑ ኸፈልጥ ይጀምር።

ውሉድካ ኣቐዲምካ ምላማድ ምጅማር ጥዑይ ኣስናን ንኸህልዎ ዝበለጸ ኣጋጣሚ ይኸፍተልካ።

ኣስናን ሕፃነይ ከከናኸን ዝጅምር መዓስ እየ፤

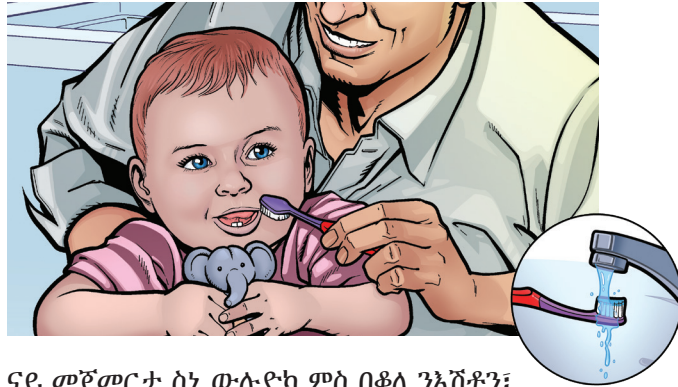

ናይ መጀመርታ ስኒ ውሉድካ ምስ በቆለ ንእሽቶን፤ ልሰሉሰ ብሩሽ ስኒ ተጠቐምካ ብልእመት ኣጽርዮ። ወይ ከዓ ምፅራግ ራህሲ ዘለዎን፤ ጽሩይን መሕጸቢ ገጽ ጌርካ ኸትሓጽብ ትኸእል። ብሩሽ ውይ ምፅራግ ስኒ ብማይ ክሳዕ ውሉድካ 18 ወርሓት ኸሳዕ ዝኸውን።



ቅድሚ ሞላ ኣስናን ምውፀኡ፤ ትከእል ኢካ ከትፀርነ ናይቲ ህፃን ግርፃን ብምጥቃም ራህሲ ዘለዎን፤ ጽሩይን መሕጸቢ ገጽ ተጠቐምካ። እዚ ይሕግዝ ውሉድካ ድልው ስኒ ንምሕጻብ ከከውን።

መዓስ እየ ዝጅምር ኸጥቀም ናይ ስኒ ሳሙና፤



ውሉድካ 18 ወርሓት ምስገበረ ምፅራግ ብናይ ህፃናት ትሑት ፍሎራይድ ዘለዎ ናይስኒ ሳሙና።

ከንደይ ሳዕ እየ ዝሓፀብ ናይ ሕፃነይ ኣስናን፤



ምሕፃብ ንግሆ ኹነ ምሸት ቅድሚ ምድቃስካ።



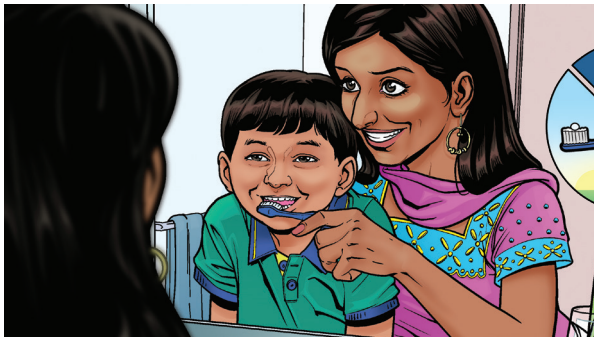

ምሕፃናዊ ንግሥ ኹነ ምሽት ቅድሚ ምድቃስካ።
ተጠቕም ንእሽቶይ መጠን ትሑት ፍሎራይድ ናይ ቁልዑ ስኒ ሳሙና ኣብ ልስሉስ መመወ።

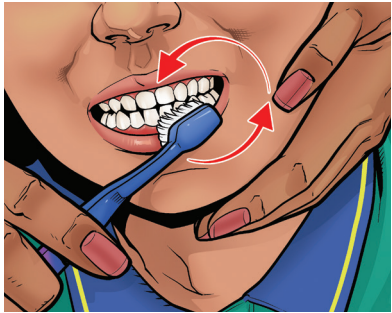

ኣፅርዮ ነቲ ደጋዊ ገጽ ብልስሉስ ኪቢ።

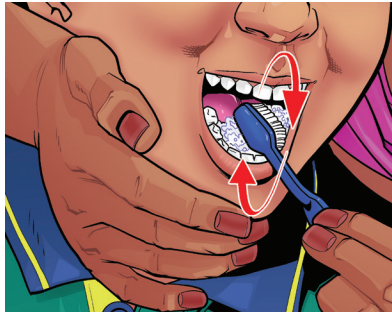

ድሕሪኡ ፣ ኣጽርዮ ንውሽጣዊ ኽፋል ብልስሉስ ኪቢ።

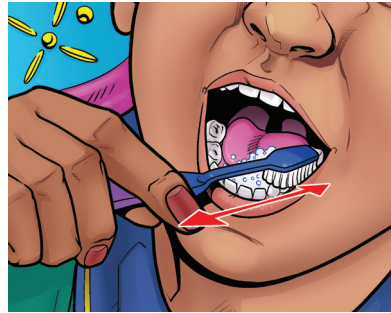

ተጠቕም ብርሃን ንድሕሪትን ንድሕሪትን ኣብ ልዕሊ ንኣይከሉ ቦታ፣ ብላዕሊን ኣብ ታሕቲን።



ሕተቶ ንውላድካ እንትፍ ክብለካ ነቲ ናይ ስኒ ሳሙና ብ ማይ ከይሓጽብ።
ዘይምሕጻብ ነቲ ፍሎራይድ ስኒ ሳሙና ይሕግዝ ኣስናንካ ንኽትከላኽለሉ።

ብኽመይ ከም እትሓፀብ ኣስናን ውላድካ

ካብ 18 ወርሒ ኽሳብ 6 ዓመት

ምኽሪ፡-

- ምረፅ ቦታ ኽትርእይ እትኽእለሉ ናይ ውላድካ ኣስናን። ፈትን ዝተፈላለዩ ቦታት ዝጠቓም ንዓኻን ንውላድካን።
- ውላድካ ብርእሱ ኽምራሕ እናኽኣለ ምስ ከደ ኣስናኖም ኪሓፀቡ ፍቕደሎም። ወድኦ ብምፅራይ ባዕልኻ።
- ቁልዑ ይደልዩ ሓገዝ ንምጽራይ እንተ ወሓደ ኽሳብ 8 ዓመት ዝዕድሚኦም።

