

Tit læc gatdu kene nyäre

Gaat ti /kən run 18 ni cop

Mi la gaatku tuṭṭh læckien a loḳ, deri tuṭṭh læc locni ḡar ke kētdu ke diit kie deri gatdu jak kã ḡare ke tṭoy. A cãḡ ḡṛne ni tuṭṭh kã mi tṭt ḡṭaa ni ḡen kã thil tuthã, gatdu be ḡe ḡic en ḡöö tuṭṭh ε mi te reḡ ciceḡã mi lætke ni cianḡ

Tuk kã mi lætke ni cianḡ reḡ ciceḡã be gatdu moc ke tãã læc ti ḡṭw kene nyär mi ḡṭaa

Kã ε neḡ enṭ bã tiet læc gatdã tok ke ḡe mṭ?



Nike ḡen ḡuãḡṭh in pãl ke læc gatdu tin nhiam, bike toth ε mããth ke tuuth mi kṭckṭc. Kie bike coth ke bii cuṭṭh nhiam mi thil niet. Tothke kie lake ke pṭw amãni mi cε teke pãth 18.

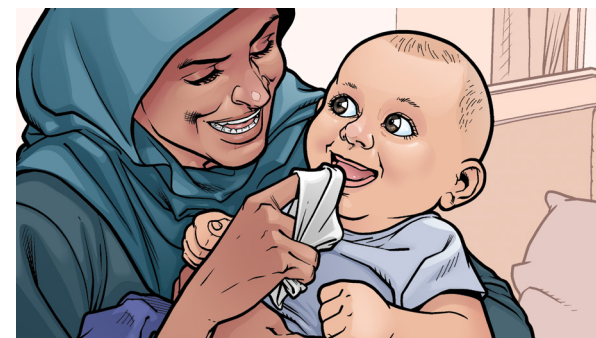

A cãḡ /ken gatdu ni te ke læc, la coth nyäre ke bii cuṭṭh nhiam mi thil niet. En nṭmṭ be gatdu jakã nhṭke tuuth læc.

Kã ε neḡ enṭ dēē wãl tuthã læc kãm ḡe mṭ?



Guãḡṭh in ci gatdu pãth 18 cop, derε tuṭṭh ke wãl tuthã læc in kuiḡ wãlc in te reḡ wãl tuthã læc

Kã dēē læc gatdã tuth nikã di?



Tothke ke runwanḡ kene thianḡ a /kene ni tṭṭc





Tothke ke runwanj kene thianj a /kene ni tɔɔɔ.
Läthni mi tot kä wäl tuthä min kuiy wäle in te
rey wäl tuthä lec ke tuuth mi kɔckɔɔ.

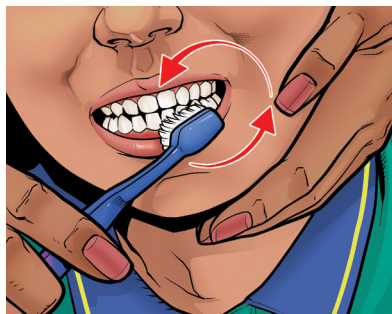

Toth jok lec ε wilike a määh

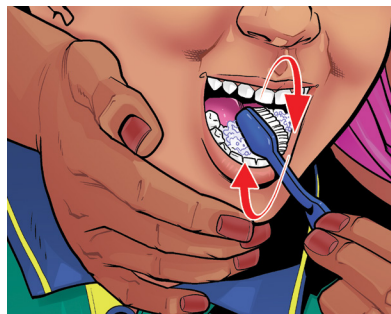

Ke kore toth reydiɛn a wilike a
määh



Coth rey rokni nhial kene
piny ke tuuth ε nanj je
nhiam kene jok

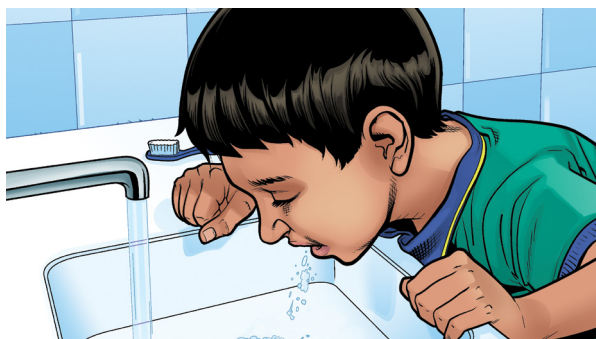

Thiec gatdu ke yöö be wäl tuuthä nuol piny ke kor
tuthä kä a /ci thokde lok ke piw
Ke yöö /ce wäl in te rey wäl tuuthä bi lak jɔɔɔ.

Duɔɔɔ in bi tothni lec gatdu

Gat mi teke päth 18 a wä kä run 6

nyuuthni

- Mek guãath mi bi lec gatdu nen
thin. Yɔn guãth ti gööl ke mi bi ro
lot ke yene gatdu.
- Kä mi ci gaatku ro luãnj a ke kua
leckien toth kä rɔ. Ku tuɔth leckien
pä.
- Gaat goorken luãk ke yöö ba
leckien toth a mäni mi cike cop kä
run 8.

